

HYPER**CAMPOVERDE**

Convegno GDO
**“Gestione dei rifiuti nella
 Grande Distribuzione Organizzata”**

Aspetti peculiari, compiti e responsabilità

Venerdì 17 aprile 2015
dalle ore 9,00 alle ore 17,00
Milano

Centro congressi
 Fondazione Stelline
 Corso Magenta, 61
 Milano

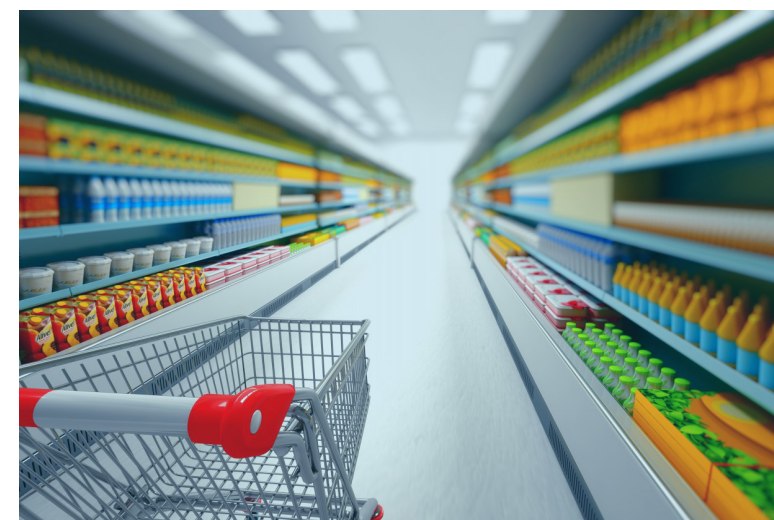

PRESENTAZIONE

La gestione dei rifiuti nei supermercati e ipermercati è un fattore determinante per garantire un futuro davvero sostenibile della nostra società.

Negli ultimi dieci anni la GDO ha fatto passi da gigante, attuando in molti casi dei sistemi di gestione efficiente che non hanno rappresentato un semplice costo ma un'opportunità di crescita e sviluppo.

I rifiuti in queste realtà che prevedono modalità particolari di gestione sono:

- gli imballaggi di plastica, carta e cartone che fanno pesare i grandi volumi;
- l'organico e il secco indifferenziato che presentano grandi problematiche di stoccaggio, trattamento e trasporto;
- i Raee (Rifiuti da Apparecchiature Elettriche ed Elettroniche) che in base al decreto “Uno contro uno” i gestori di esercizi commerciali hanno il dovere di ritirare gratuitamente dai clienti al momento dell'acquisto di un nuovo prodotto. Il recente decreto “Uno contro zero”, inoltre, affina ulteriormente il sistema.

Quali sono le corrette pratiche di gestione di questi rifiuti, le attività d'informazione e formazione dei cittadini ed i comportamenti da adottare per abbattere i costi di gestione relativi?

L'occasione di un confronto tra operatori ed esperti della materia certo potrà contribuire a consolidare l'impegno della GDO verso un sistema più efficiente ed ecosostenibile.

OGGETTO DEL CONVEGNO

L'incontro si pone l'obiettivo di raccogliere un confronto di alto livello sui problemi della gestione dei rifiuti in uno dei settori più complessi e interessanti dell'economia nazionale: quello della distribuzione organizzata (GDO).

I DESTINATARI

Il convegno è aperto ai referenti delle aziende del settore (multinazionali, supermercati, negozi al dettaglio monomarca o multimarca, discount, cooperative, cash-and-carry, ecc.), con partecipazione gratuita previa iscrizione.

MODULO D'ISCRIZIONE - DA INVIARE VIA MAIL O FAX

Ragione Sociale _____

Cognome _____

Nome _____

Indirizzo _____

CAP _____

Località _____

Prov. _____

Tel. _____

Fax _____

email _____

Data _____

Firma _____

La partecipazione è gratuita ma subordinata alla preventiva iscrizione. Vi sarà inviata la conferma di partecipazione ai recapiti indicati qui sopra con ogni indicazione logistica, di parcheggio e la convenzione per un eventuale pernottamento.

Il presente modulo va compilato ed inviato via mail all'indirizzo info@hyperedizioni.com oppure via fax al numero 041.985730.

SEGRETERIA

Hyper srl

Via Degan 12 30172 - Mestre Venezia

tel. 041.976896 fax 041.985730

e-mail info@hyperedizioni.com

PROGRAMMA

Sessione mattutina

ore 9,00

Registrazione dei partecipanti e welcome coffee.

ore 9,45

Inizio lavori e benvenuto a cura di **Euroinformatica Srl**.

ore 10,00

Dot. Paolo Pipere Esperto di Diritto dell'Ambiente

relaziona sulle più importanti novità normative in tema di gestione rifiuti d'interesse per la GDO.

Le novità in materia di gestione dei rifiuti d'interesse per la GDO.

Nozione di rifiuto.

Nozione di produttore del rifiuto.

I produttori dei rifiuti derivanti da manutenzione.

Le responsabilità del produttore di rifiuti.

La classificazione dei rifiuti:

rifiuti urbani e rifiuti speciali; rifiuti non pericolosi e rifiuti pericolosi; rifiuti speciali assimilabili e rifiuti assimilati.

L'attribuzione del codice europeo dei rifiuti:

i rifiuti più frequentemente prodotti presso i punti vendita.

Corretta gestione del deposito temporaneo dei rifiuti:

limiti quantitativi e temporali; obblighi di etichettatura e modalità di stoccaggio.

Le modalità per selezionare i fornitori di servizi di gestione dei rifiuti:

la scelta del trasportatore; la scelta dell'impianto autorizzato; la scelta dell'intermediario.

Gli adempimenti:

emissione o verifica del formulario: la corretta compilazione e gestione; valutazione della necessità di istituire e movimentare il registro di carico e scarico; le annotazioni sul registro di carico e scarico: la corretta compilazione e gestione; valutazione dell'obbligo di iscrizione al SISTRI; modalità di iscrizione al SISTRI; impiego del SISTRI; novità in materia di Tassa Rifiuti e di riduzioni per i rifiuti assimilati avviati al recupero.

ore 11,00

Coffee break.

ore 11,15

Dot. Paolo Pipere Esperto di Diritto dell'Ambiente

Dot. Walter Faccioto Direttore Generale CONAI

si confronteranno sulle novità d'interesse per la GDO legate agli imballaggi.

Imballaggi e rifiuti d'imballaggio, prospettive ed aspetti peculiari.

ore 12,15

Ing. Alessio Figini Health Safety & Environment Consultant - Campoverde

La gestione degli aspetti ambientali nel modello organizzativo ex D.Lgs. 231/01.

La responsabilità amministrativa dell'impresa e il modello organizzativo ex D.Lgs. 231/01.

I reati di natura colposa.

Focus sui reati ambientali.

Il sistema sanzionatorio.

ore 13,00

Colazione di lavoro.

Sessione pomeridiana

ore 14,00

Atlantide

Case history:

esempi di gestione efficiente nella GDO con la piattaforma Atlantide di Euroinformatica Srl.

ore 14,45

Dot. Paolo Pipere Esperto di Diritto dell'Ambiente

Dot. Marco Ottaviani Esperto gestione pile e consulente trasporto merci pericolose

Dot. Fabrizio Longoni Direttore Generale CDC RAEE

Avv. Davide Rossi Direttore Generale AIREAS

Ing. Alessio Figini Health Safety & Environment Consultant - Campoverde

si confronteranno sugli aspetti legati ai RAEE, pile ed olii.

Rifiuti nella GDO e GDS che richiedono particolari modalità di gestione.

Rifiuti di apparecchiature elettriche ed elettroniche (RAEE):

gestione dei RAEE aziendali; obblighi di ritiro "uno contro uno" dei RAEE dei

consumatori; obblighi di ritiro "uno contro zero" dei RAEE dei consumatori; iscrizione

all'Albo Nazionale Gestori Ambientali e avvio al recupero dei RAEE.

Rifiuti costituiti da pile o accumulatori.

Rifiuti di imballaggio.

Oli minerali usati.

Oli vegetali e grassi animali.

ore 16,45

Conclusioni.

ore 17,00

Fine lavori e saluti.

Main Sponsor



Sponsor

CAMPOVERDE

MODALITÀ D'ISCRIZIONE

La partecipazione è gratuita ma è richiesta una preventiva iscrizione via fax o e-mail alla segreteria organizzativa entro il giorno 10 aprile 2015.

L'incontro è a numero chiuso (50 persone) e per questo si invita ad inviare la propria adesione per tempo per assicurarsi uno dei posti a disposizione.

A seguito dell'iscrizione verrà inviata una conferma di partecipazione in cui vi sarà fornita ogni indicazione logistica e la convenzione per un eventuale pernottamento; per chi ci raggiungerà in auto abbiamo riservato circa 30 posti auto nel parcheggio adiacente la struttura.

Grazie al contributo degli sponsor a tutti partecipanti verrà offerta una colazione di lavoro nel ristorante della struttura "Gli orti di Leonardo".

Sarà inoltre consegnata una pubblicazione, realizzata appositamente per l'evento dalla casa editrice Hyper, specializzata nell'approfondimento giuridico in materia, come utile strumento di aggiornamento normativo.

MAIN SPONSOR

Euroinformatica Srl Via Traversa del Beccarello, 4
59100 Prato (PO)

Tel. +39 0574 527811 Fax. +39 0574 527826

www.atlantide-web.it

Massimo Vannucchi (massimo.vannucchi@atlantide-web.it)

Franco Pecchioli (franco.pecchioli@atlantide-web.it)



SPONSOR

Campoverde Srl Via Quintiliano, 31
20138 Milano

Tel.+39 02 58039095 Fax +39 02 58039062

www.campoverde-group.com

Alessio Figini (alessio.figini@campoverde-group.com)

Margherita Spinoni (margherita.spinoni@campoverde-group.com)

CAMPOVERDE

SEGRETERIA ORGANIZZATIVA E

MEDIA PARTNER Hyper Srl Via Degan 12

30172 - Mestre Venezia

Tel. +39 041 976896 Fax +39 041 985730

e-mail info@hyperedizioni.com

HYPER